



漢來大飯店
GRAND HI-LAI HOTEL

訂房代號 RM030091

2022 台灣胸腔暨重症加護醫學會年會

Hotel Accommodation Request

敬請於 2022/11/30 前填寫完以下表格後傳真或 Mail 至高雄漢來大飯店訂房中心
Please type or print in capital letters and fax or mail back to the reservation center **before Nov 30th, 2022**
傳真 Fax: +886 7 213-5700 or E-Mail: rsv@grand-hilai.com
如有任何疑問歡迎洽詢 Please call hotel reservation for any further queries. 電話 TEL: +886 7 213-5766

住房人資訊	
住客姓名 Guest Name : _____	性別 Gender : <input type="checkbox"/> 男 Male <input type="checkbox"/> 女 Female
E-mail : _____	手機 Mobile : _____
抵達日期 Arrival Date : _____	離開日期 Departure Date : _____
訂房人資訊 <input type="checkbox"/> 同上	
訂房人 Contact Person : _____	
電話 Tel No. : ()- _____	傳真 Fax No. : ()- _____
E-mail : _____	手機 Mobile : _____

房型及房價 Room Type & Special Room Rate

The above rates are only valid from 2022/12/9-12/11				
房型 Room Type	床型 Bed Type	優惠房價 Special Rate	備註 Remarks	間數 No. Rooms
市景精緻單人房 Superior Room with City View	一大床 One Double Bed	12/09(五) NT\$3,900+10%+5%	贈一客早餐 Inc. 1 Breakfast	
		12/10(六) NT\$4,400+10%+5%		
市景精緻雙人房 Superior Room with City View	一大床或二小床 One Double Bed or Two Single Beds	12/09(五) NT\$4,300+10%+5%	贈二客早餐 Inc. 2 Breakfast	
		12/10(六) NT\$4,800+10%+5%		

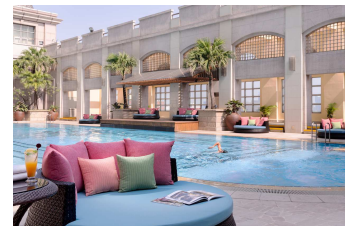
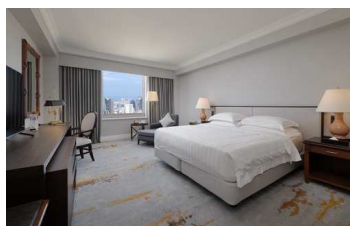
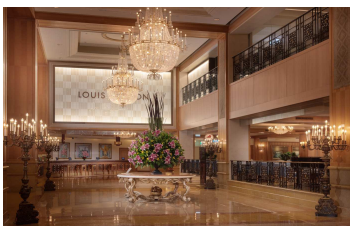

■以上房型與價格僅適用” 2022 台灣胸腔暨重症加護醫學會年會”

- 客房免費高速光纖無線網路 Complimentary broadband Internet access and WIFI in the room.
- 備有符合商務需求萬用及 USB 插座 Guest room equipped with universal power sockets and USB charger.
- 飯店可直通漢神百貨，賣場集結國際精品、美食小吃及超市等多元需求。

The hotel has direct access to department store which collects international boutiques, local taste, supermarket and a lot more.

高雄漢來大飯店 The Grand HiLai Hotel Kaohsiung
高雄市 801 前金區成功一路 266 號 No. 266, Cheng-Kung 1st Rd., 801, Kaohsiung, Taiwan, R.O.C.
電話 Tel : +886-7-2161766 傳真 Fax : +886-7-2161966 <http://www.grand-hilai.com>



漢來大飯店
GRAND HI-LAI HOTEL

訂房代號 RM030091

■入住時間下午 4 點 Check-in Time 4 pm / 退房時間中午 12 點 Check-out Time 12 pm

■請提供信用卡卡號及有效日期以保證訂房

Please provide credit card number with expiry date for room reservation guaranteed

信用卡卡別 Credit Card Type : Visa Master Card American Express JCB

信用卡號碼 Credit Card NO. : _____ - _____ - _____ - _____

持卡人簽名 Cardholder's Signature : _____ (請與信用卡背面相同 Same as the signature on your credit card)

有效期限 Expired Date : _____(MM) / _____(YYYY) 信用卡末三碼 Personal Code No.: _____

■如未提供信用卡號保證訂房.我們將保留房間至住宿當日下午 16:00。

The room will be reserved for you until 4:00 pm on the day of arrival unless credit card guaranteed.

■取消規定：入住前一日取消者將收取一日房租

Cancellation Policy : Reservations cancelled less than 24 hours prior to the day of arrival will be subject to a one-night charge.

飯店交通接駁服務 Hotel Transportation Service

◎飯店↔左營高鐵站/高雄國際機場(接駁費用以單趟計算)

Hotel ↔ High Speed Rail Zuoying Station/ Kaohsiung International Airport (Price / One Way Trip)

轎車 Car(NT\$1,200net, can take 1-3 persons) 廂型車 Van(NT\$2,500net, can take 7 persons)

接 Pick-up Service 否 No 是 Yes 車次/班機/時間 HSR / Flight No. / Time : _____

送 Drop-off Service 否 No 是 Yes 車次/班機/時間 HSR / Flight No. / Time : _____



高雄漢來大飯店 The Grand HiLai Hotel Kaohsiung
 高雄市 801 前金區成功一路 266 號 No. 266,Cheng-Kung 1st Rd.,801,Kaohsiung,Taiwan,R.O.C.
 電話 Tel : +886-7-2161766 傳真 Fax : +886-7-2161966 http://www.grand-hilai.com