

桃園市115年度第○次TB病例审查

日期：1150522

編號：

個案姓名：

報告者：桃園醫院

代報者：

送審原因：

1. 診斷疑義

2. 治療疑義

3. 個案完治

4. 重開案

5. 申請二線藥

6. 強制隔離

7. 其他原因

➤姓名：范XX 體重：42 kg 性別：男
生日：1947/02/09 (78歲)

➤病史：高血壓

➤因症就醫外院醫院就醫→ sputum AFB (+)

➤2024/08/05開始結核藥物治療，macox-plus、EMB、PZA

➤2024/09/16 痰液一線藥敏 INH®

➤2024/09/19 肝功能異常(GOT/GPT 99/144，T-bil 1.3)

➤2024/09/26 GOT/GPT 60/127，T-bil 1.1，暫停結核藥

➤2024/10/01 GOT/GPT 36/65，T-bil 0.5，試INH → Macox plus

➤2024/10/22 使用EMB、RMP、PZA

➤2025/04/15 痰液培養MTBC

➤2025/04/28 因治療2個月痰培養陽性，三總Xpert RMP®

➤2025/04/29 分生一線INH、RMP®

➤2025/05/24 住院

結核病史：

1. 初次通報日期：2024/07/31
2. 重開：
3. 開始治療日期：
4. 轉入MDR TB醫療照護體系日期：2025/05/24
5. 手術史：

藥敏結果 (DST)																					
日期	檢驗單位	H	R	E	S	Z	KM	AMK	CAP	FLQ	CAP	Mfx	ETO	EA	PAS	Cs	Lzd	Cfz	DLM	Bdq	RBT
採檢日期 2024/07/08 報告日期 2024/09/16	林口長庚紀念醫院 一線藥敏檢驗	R	S	S	S																
採檢日期 2024/08/24 報告日期 2024/09/24	三軍總醫院附設民 診處 分生一、二線	R	R				S	S	S	S											
採檢日期 2025/04/23 報告日期 2024/07/02	衛生福利部桃園醫 院	R	R	Low dose R	Low dose R																
採檢日期 2025/04/23 報告日期 2024/06/25	CDC分枝桿菌實驗 室管理	R	R	無法 判定	S	S	S	S		S	無法 判定						無法 判定	無法 判定	無法 判定	S	

日期	抗藥基因	突變位點
2025/06/11	<i>rpoB</i> mutation	T508A
2025/06/11	<i>rpoB</i> mutation	D516F
2025/06/11	<i>katG</i> mutation	S315T

檢驗報告

送驗單位	檢驗單位	結果	採檢日▼	身分證號	姓名	塗片	培養	培養MGIT	培養LJ	送驗抗藥性快速分子檢測	Genotype MTBC	INH	RIF
部立桃園	部立桃園	結果查詢	2025/07/07	H10*****	范O鵬	S							
部立桃園	部立桃園	結果查詢	2025/06/18	H10*****	范O鵬	2+							
部立桃園	部立桃園	結果查詢	2025/06/10	H10*****	范O鵬	-							
部立桃園	部立桃園	結果查詢	2025/05/29	H10*****	范O鵬	-							
部立桃園	部立桃園	結果查詢	2025/05/28	H10*****	范O鵬	3+		+	-				
部立桃園	部立桃園	結果查詢	2025/05/26	H10*****	范O鵬	S		+	-				
龜山區	部立桃園	結果查詢	2025/04/23	H10*****	范O鵬	-		+	-	送驗		抗藥★	抗藥★
龜山區	三軍總醫院	結果查詢	2025/04/23	H10*****	范O鵬					送驗	MTBC陽性	抗藥★	抗藥★
部立桃園	研究檢驗及疫苗研製中心	結果查詢	2025/04/23	H10*****	范O鵬								
部立桃園	部立彰化	結果查詢	2025/04/23	H10*****	范O鵬								
桃園長庚	林口長庚	結果查詢	2025/03/18	H10*****	范O鵬	S		+	+			抗藥★	敏感
龜山區	部立桃園	結果查詢	2024/11/08	H10*****	范O鵬	-		+	-				
龜山區	部立桃園	結果查詢	2024/10/11	H10*****	范O鵬	-		污染	-				
林口長庚	林口長庚	結果查詢	2024/09/10	H10*****	范O鵬	S		+	+			抗藥★	敏感
林口長庚	林口長庚	結果查詢	2024/09/09	H10*****	范O鵬	S		-	-				
林口長庚	林口長庚	結果查詢	2024/09/08	H10*****	范O鵬	S		+	+				
林口長庚	林口長庚	結果查詢	2024/08/26	H10*****	范O鵬	-		+	+			抗藥★	敏感
林口長庚	林口長庚	結果查詢	2024/08/25	H10*****	范O鵬	-		+	+				
林口長庚	林口長庚	結果查詢	2024/08/24	H10*****	范O鵬	S		+	+			抗藥★	敏感
林口長庚	林口長庚	結果查詢	2024/07/09	H10*****	范O鵬	-		+	+				

	2025 0527	2025 0607	2025 0609	2025 0628	2025 0702	2025 0707
BW	46			出院		暫停
Zyvox (600)	1	1	1	1	1	
Avelox (400)	1	1	1	1	1	
Bedaquiline (100)	4	4	TIW 2	TIW 2	TIW 2	
Amikacin (500)	TIW 2					
Pretomanid (200)	1	1	1	1	1	
檢驗日期	0526	06/03 Moxi peak 3.1 (3-5) LZD trough 0.4 (<2) LZD peak 16.2 (12-26)			Fever→住院 Influenza A (+) Rapiacta IVD	0707
WBC/Hb	7.21/13.4					3.32/11 加NESP
Platelet	212k					61k
GOT/GPT	17/12					35/33
T-bil	0.5/					0.3
BUN/Cr	11/0.58					17/0.58
檢驗日期	0526	0528	0529	0610	0618	0707
AFB	+/-	3+	-	-	2+	+/-
Culture	+	+				

	2025 0709	2025 0725				
BW	41					
Zyvox (600)	1	1				
Avelox (400)	1	1				
Bedaquiline (100)	TIW 2	TIW 2				
Pretomanid (200)	1	1				
検査日期	0709					
WBC/Hb	4.30/10.5	6.46/10.1				
Platelet	132k					
GOT/GPT	38/34					
T-bil						
BUN/Cr						
検査日期						
AFB						
Culture						

2024/07/09



2024/09/02



2024/12/24



2025/03/12



2025/05/25

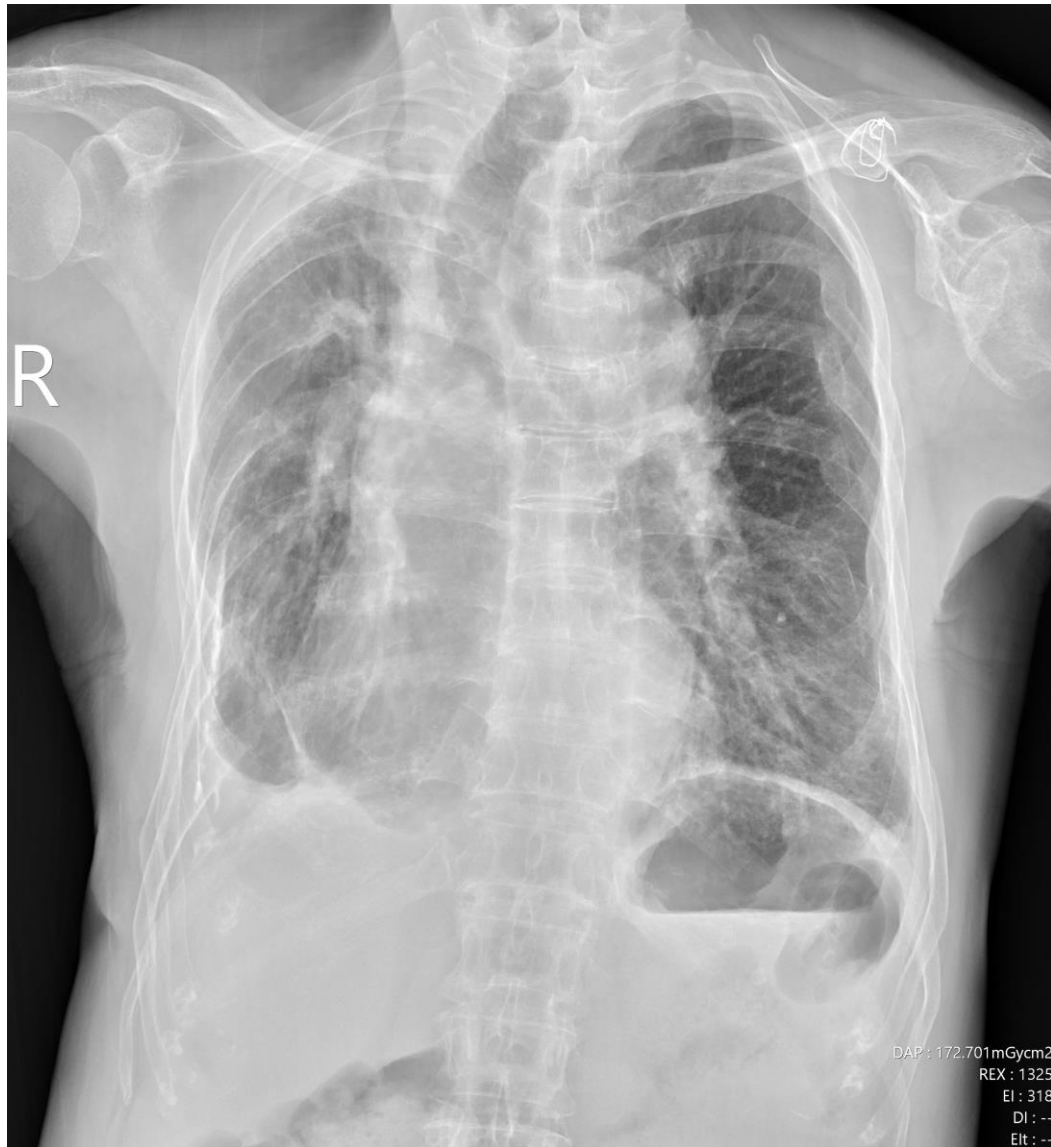

2025/06/27

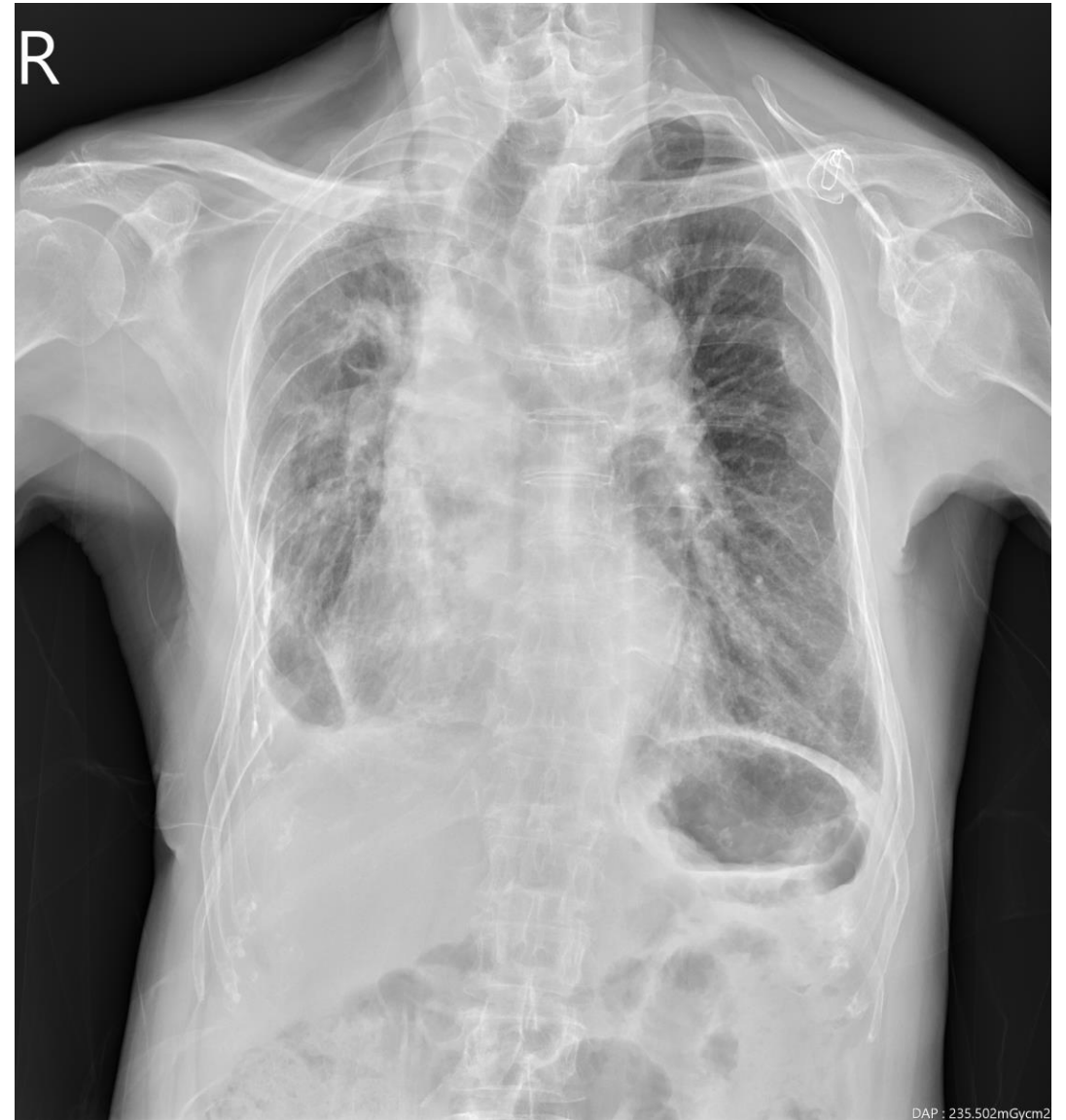

2025/07/02



2025/07/11

